



สำนักงานแพทย์ กรุงเทพมหานคร
 รัชกาลที่ ๑๐๐๗
 วันที่..... - ๘ ก.พ. ๒๕๕๙
 เวลา..... **บันทึกข้อความ**

กองบริหารงานการแพทย์
 วันที่..... - ๘ ก.พ. ๒๕๕๙
 เวลา..... ๙.๐๐

ส่วนราชการ...สำนักงานแพทย์ (กองวิชาการ โทร. ๐ ๒๒๒๔ ๙๗๑๐ โทรสาร ๐ ๒๒๒๔ ๒๙๖๙)

ที่ กท.๐๖๐๒/๙๐๖๒

วันที่ ๘ ก.พ. ๒๕๕๙

เรื่อง ขออนุมัติให้ข้าราชการเข้ารับการอบรม

เรียน ปลัดกรุงเทพมหานคร

กองวิชาการ-สำนักงานแพทย์
 รัชกาลที่ ๑๐๐๗
 วันที่..... - ๙ ก.พ. ๒๕๕๙
 เวลา..... ๙.๕๑

ต้นเรื่อง ศูนย์วิจัยและพัฒนาอุปกรณ์ชีวการแพทย์ สถาบันชีววิทยาศาสตร์โมเลกุล มหาวิทยาลัยมหิดล กำหนดจัดการอบรมสัมมนาวิชาการ เรื่อง “การใช้และการดูแลเครื่องมือแพทย์ในหอผู้ป่วยวิกฤติสำหรับพยาบาล” รุ่นที่ ๓๓ ระหว่างวันที่ ๒๓ พฤษภาคม - ๓ มิถุนายน ๒๕๕๙ ณ ห้องประชุม ศาสตราจารย์เกียรติคุณ สิรินทร์ พิบูลนิยม อาคารสถาบันชีววิทยาศาสตร์โมเลกุล มหาวิทยาลัยมหิดล ศาลายา โดยมีวัตถุประสงค์เพื่อเพิ่มความมั่นใจและขีดความสามารถของบุคลากรผู้ใช้เครื่องมือให้มีความเข้าใจหลักการ ทำงาน การใช้งาน การบำรุงรักษาเครื่องมืออย่างถูกวิธีมากยิ่งขึ้น เพื่อให้ผู้เข้ารับการอบรมมีความสามารถในการแก้ปัญหาเฉพาะหน้าที่เกิดขึ้นในด้านการใช้งานของเครื่องมือช่วยชีวิตได้อย่างรวดเร็วและถูกต้องพร้อมทั้ง การวางแผนบริหารจัดการเครื่องมืออย่างมีประสิทธิภาพต่อไป เพื่อช่วยลดอัตราเสี่ยงจากการใช้งานอุปกรณ์ทั้งต่อบุคลากรและตัวผู้ป่วยเอง สามารถวิเคราะห์หลักการและเหตุผลในการจัดหาอุปกรณ์การแพทย์เพื่อใช้งานได้ อย่างคุ้มค่าและตรงตามเป้าหมายการใช้งานมากที่สุด รวมถึงเพื่อให้บุคลากรได้มีโอกาสหาประสบการณ์ใหม่ จากการพบปะแลกเปลี่ยนประสบการณ์ซึ่งกันและกัน

ข้อกฎหมาย ค่าลงทะเบียนเบิกจ่ายตามระเบียบกรุงเทพมหานครว่าด้วยค่าใช้จ่ายในการฝึกอบรม พ.ศ. ๒๕๔๑ ข้อ ๒๒ ซึ่งกำหนดให้เบิกจ่ายได้ตามหลักเกณฑ์และอัตราที่กระทรวงการคลังกำหนด ประกอบกับระเบียบกระทรวงการคลังว่าด้วยค่าใช้จ่ายในการฝึกอบรม การจัดงาน และการประชุมระหว่างประเทศ พ.ศ. ๒๕๔๙ ข้อ ๒๓

ข้อเท็จจริง โรงพยาบาลสิรินธร สำนักงานแพทย์ ขออนุมัติให้ข้าราชการในสังกัด จำนวน ๒ ราย ดังนี้

- ๑. นางสาวจรรุตา หอมหวาน ตำแหน่งพยาบาลวิชาชีพชำนาญการ /
- ๒. นางสาวภัททกุล จันทร์สวาท ตำแหน่งพยาบาลวิชาชีพชำนาญการ /

เข้ารับการอบรมตามวัน เวลาและสถานที่ ดังกล่าว โดยขอไม่ถือเป็นวันลาและขออนุมัติค่าลงทะเบียนคนละ ๕,๓๐๐ บาท รวมเป็นเงินทั้งสิ้น ๑๐,๖๐๐ บาท (หนึ่งหมื่นหกร้อยบาทถ้วน) โดยขอเบิกจากเงินนอกงบประมาณ ประเภทเงินบำรุงโรงพยาบาลสิรินธร ซึ่งได้กำหนดไว้ในแผนพัฒนาบุคลากรประจำปี ๒๕๕๙

ข้อพิจารณาและเสนอแนะ สำนักงานแพทย์พิจารณาแล้วเห็นว่า กรณีการส่งข้าราชการไปอบรมดังกล่าวเป็นไปตามโครงการของหน่วยงานที่ได้กำหนดไว้ในแผนพัฒนาบุคลากรประจำปี พ.ศ. ๒๕๕๙ ของสำนักงานแพทย์ ซึ่งเกี่ยวข้องและเป็นประโยชน์ต่อการปฏิบัติงานในหน้าที่ จึงเห็นควรอนุมัติให้ข้าราชการข้างต้นไปเข้ารับการอบรมตามวัน เวลา สถานที่และงบประมาณตามที่ขออนุมัติ โดยให้ถือเป็นการปฏิบัติราชการและให้ผู้เข้ารับการอบรมจัดทำรายงานผลการอบรม เสนอต่อปลัดกรุงเทพมหานคร ภายใน ๖๐ วัน

นับแต่วันที่กลับจากการอบรม ตามระเบียบกรุงเทพมหานครว่าด้วยค่าใช้จ่ายในการฝึกอบรม พ.ศ. ๒๕๕๑
ข้อ ๓๗ โดยผ่านรองปลัดกรุงเทพมหานคร ตามหนังสือ ที่ กท ๐๔๐๑/๒๘๗ ลงวันที่ ๑๒ มีนาคม ๒๕๕๗

จึงเรียนมาเพื่อโปรดพิจารณาอนุมัติ อำนาจการอนุมัติเป็นของปลัดกรุงเทพมหานครตาม
ระเบียบกรุงเทพมหานครว่าด้วยค่าใช้จ่ายในการฝึกอบรม พ.ศ. ๒๕๕๑ ข้อ ๗ (๑) โดยมอบอำนาจการอนุมัติให้
เป็นของรองปลัดกรุงเทพมหานคร ตามคำสั่งกรุงเทพมหานคร ที่ ๒๑๕๘/๒๕๕๙ ลงวันที่ ๒๘ มิถุนายน ๒๕๕๙
เรื่อง มอบอำนาจให้รองปลัดกรุงเทพมหานคร ปฏิบัติราชการแทนปลัดกรุงเทพมหานคร



อนุมัติ



(นายสุรินทร์ กุ์เจริญประสิทธิ์)
รองผู้อำนวยการสำนักการแพทย์
ปฏิบัติราชการแทนผู้อำนวยการสำนักการแพทย์

(นางวันทนี วัฒนนะ)
รองปลัดกรุงเทพมหานคร
ปฏิบัติราชการแทนปลัดกรุงเทพมหานคร

- ๘ ก.พ. ๒๕๕๕

๑๖ ก.พ. ๕๕
๑๖ ก.พ. ๕๕

โรงพยาบาลสิรินธร

รพ. ๕๒๓
วันที่ ๑๐ ก.พ. ๒๕๕๙
เวลา

ฝ่ายวิชาการและแผนงาน

วันที่ ๑๒ ก.พ. ๒๕๕๙

ผู้รับ ส่ง ๑๐.๕๓

สำนักงานผู้อำนวยการ
วันที่ ๑๑ ก.พ. ๒๕๕๙

ที่ กท ๐๖๐๒.๔/๑๖๐๐

เรียน ผอ.รพ.ส.
เพื่อโปรดทราบและแจ้งผู้เข้า.....๐ปรม.....ดำเนินการ
ตามที่ได้รับอนุมัติอย่างเคร่งครัด ดังนี้

1. จัดทำรายงานผลการ.....๐ปรม.....มายัง สนพ.
ภายใน 30 วัน นับแต่วันที่กลับจากการ.....๐ปรม.....

2. หากไม่สามารถปฏิบัติตามหนังสืออนุมัติได้
ให้ทำหนังสือขออนุมัติยกเลิกหรือเปลี่ยนแปลงรายละเอียด
มายัง สนพ. ก่อนวันเริ่มการ.....๐ปรม.....๑๐ วันทำการ
เพื่อ สนพ. จะได้ดำเนินการในส่วนที่เกี่ยวข้องต่อไป

นางสมพร คุ้มแคว้น
หัวหน้าฝ่ายพัฒนาบุคคล
กองวิชาการ สำนักงานแพทย์
๑๐ ก.พ. ๒๕๕๙

- ทราบ
- เห็นควรมอบ
- ฝ่าย ก.พ.พ.ท.ล.
- กลุ่มงาน
-

ขอ.รพ.ส. (ฝ่าย ร.นอ.ฝ่ายการแพทย์/ฝ่ายบริหาร)

- เพื่อโปรดทราบ
- เห็นควรมอบ
- ฝ่ายบริหารงานทั่วไป
- ฝ่ายการพยาบาล
- กลุ่มงาน ๑๐ ก.พ. ๒๕๕๙

-ดำเนินการ
(นางสาวสุภาพร แกนสาร)
นักจัดการงานทั่วไปชำนาญการพิเศษ
หัวหน้าฝ่ายบริหารงานทั่วไป โรงพยาบาลสิรินธร

ดร.เนตร
(นางสาวกิตติยา พินิตภูวตล)
พยาบาลวิชาชีพชำนาญการพิเศษ
รักษาการในตำแหน่งหัวหน้าฝ่ายวิชาการและแผนงาน

๑๐ ก.พ. ๒๕๕๙
ทราบ
ดำเนินการตามเสนอ

(นางสาวสุภาพร กรลักษ์ณต์)
ผู้อำนวยการโรงพยาบาลสิรินธร
๑๒ ก.พ. ๒๕๕๙

๑๐ ก.พ. ๒๕๕๙



กองวิชาการ สนท.
รับที่ 1074
วันที่ - ๓ ก.พ. ๒๕๕๙
เวลา ๑.๑๕



บันทึกข้อความ

ส่วนราชการ โรงพยาบาลสิรินธร (ฝ่ายวิชาการและแผนงาน โทร ๐๒ ๓๒๘ ๖๙๐๑-๑๙ ต่อ ๑๔๔๒๕)

ที่ กท ๐๖๑๒/๑๖๓๘ วันที่ ๒๙ มกราคม ๒๕๕๙ กองวิชาการ

เรื่อง ขออนุมัติให้ข้าราชการเข้าร่วมอบรม

เรียน ผู้อำนวยการสำนักการแพทย์

- ๒ ก.พ. ๒๕๕๙

ด้วยศูนย์วิจัยและพัฒนาอุปกรณ์ชีวการแพทย์ สถาบันชีววิทยาศาสตร์โมเลกุล มหาวิทยาลัยมหิดล ร่วมกับฝ่ายการพยาบาล โรงพยาบาลศิริราช ได้จัดอบรมสัมมนาวิชาการ เรื่อง “การใช้และการดูแลเครื่องมือแพทย์ในหอผู้ป่วยวิกฤติสำหรับพยาบาล” รุ่นที่ ๓๓ ระหว่างวันที่ ๒๓ พฤษภาคม - ๓ มิถุนายน ๒๕๕๙ ณ ห้องประชุมศาสตราจารย์เกียรติคุณ สิริินทร์ พิบูลนิยม อาคารสถาบันชีววิทยาศาสตร์โมเลกุล มหาวิทยาลัยมหิดล ศาลายา โดยมีวัตถุประสงค์เพื่อเพิ่มความมั่นใจและขีดความสามารถของบุคลากรผู้ใช้เครื่อง และให้มีความเข้าใจหลักการทำงาน การใช้งาน ตลอดจนการบำรุงรักษาเครื่องมืออย่างถูกวิธีมากยิ่งขึ้น

ในการนี้ โรงพยาบาลสิรินธร มีความประสงค์ขออนุมัติให้ข้าราชการ เข้าร่วมอบรม ตามวัน เวลา และสถานที่ดังกล่าว (รายละเอียดตามเอกสารแนบท้าย) จำนวน ๒ ราย ดังนี้

๑. นางสาวจรรุตา หอมหวาน ตำแหน่งพยาบาลวิชาชีพชำนาญการ
๒. นางสาวภัททกุล จันทร์สวาท ตำแหน่งพยาบาลวิชาชีพชำนาญการ

โดยไม่ถือเป็นวันลาและขออนุมัติเบิกค่าลงทะเบียน เป็นเงินคนละ ๕,๓๐๐ บาท รวมเป็นเงินทั้งสิ้น ๑๐,๖๐๐ บาท (หนึ่งหมื่นหกร้อยบาทถ้วน) จากเงินนอกงบประมาณ ประเภทเงินบำรุงโรงพยาบาลสิรินธร ประจำปีงบประมาณ พ.ศ. ๒๕๕๙ การฝึกอบรม ประชุม สัมมนา ศึกษาดูงาน ปฏิบัติการวิจัย ในประเทศ ระยะเวลาไม่เกิน ๙๐ วัน จำนวน ๖๕๔,๓๐๐ บาท ขณะนี้ใช้ไปแล้ว ๑๕,๔๐๐ บาท มียอดคงเหลือ ๖๓๘,๙๐๐ บาท ครั้งนี้ขอเบิก ๑๐,๖๐๐ บาท ทั้งนี้ ได้ตรวจสอบแล้วว่าผู้เข้ารับการอบรมดังกล่าว ไม่เข้าซ้อนกับการฝึกอบรม ประชุม สัมมนา ดูงาน และหลักสูตรอื่นในช่วงเวลาเดียวกัน

จึงเรียนมาเพื่อโปรดพิจารณา

(นางสาวสุภาพร กรลักษณ์)
ผู้อำนวยการโรงพยาบาลสิรินธร

๑๓ ม.พ.ย.
3 AM ๒๕



บันทึกข้อความ

ส่วนราชการ โรงพยาบาลสิรินธร (ฝ่ายวิชาการและแผนงาน โทร ๐๒ ๓๒๘ ๖๙๐๑-๑๙ ต่อ ๑๔๔๒๕)

ที่ ผวช ๔/๒๕๕๙

วันที่ ๒๘ มกราคม ๒๕๕๙

เรื่อง ขออนุมัติใช้เงินบำรุงโรงพยาบาลสิรินธร

เรียน ผู้อำนวยการโรงพยาบาลสิรินธร

ด้วยศูนย์วิจัยและพัฒนาอุปกรณ์ชีวการแพทย์ สถาบันชีววิทยาศาสตร์โมเลกุล มหาวิทยาลัยมหิดล ร่วมกับฝ่ายการพยาบาล โรงพยาบาลศิริราช ได้จัดอบรมสัมมนาวิชาการ เรื่อง “การใช้และการดูแลเครื่องมือแพทย์ในหอผู้ป่วยวิกฤติสำหรับพยาบาล” รุ่นที่ ๓๓ ระหว่างวันที่ ๒๓ พฤษภาคม – ๓ มิถุนายน ๒๕๕๙ ณ ห้องประชุมศาสตราจารย์เกียรติคุณ สิริินทร์ พิบูลนิยม อาคารสถาบันชีววิทยาศาสตร์โมเลกุล มหาวิทยาลัยมหิดล ศาลายา โดยมีวัตถุประสงค์เพื่อเพิ่มความมั่นใจและขีดความสามารถของบุคลากรผู้ใช้เครื่อง และให้มีความเข้าใจหลักการทำงาน การใช้งาน ตลอดจนการบำรุงรักษาเครื่องมืออย่างถูกวิธีมากยิ่งขึ้น

ในการนี้ ฝ่ายวิชาการและแผนงาน มีความประสงค์ขออนุมัติให้ข้าราชการ เข้าร่วมอบรม ตามวัน เวลา และสถานที่ดังกล่าว (รายละเอียดตามเอกสารแนบท้าย) จำนวน ๒ ราย ดังนี้

๑. นางสาวจรรุดา หอมหวาน ตำแหน่งพยาบาลวิชาชีพชำนาญการ

๒. นางสาวภัททกุล จันทร์สวาท ตำแหน่งพยาบาลวิชาชีพชำนาญการ

โดยไม่ถือเป็นวันลาและขออนุมัติเบิกค่าลงทะเบียน เป็นเงินคนละ ๕,๓๐๐ บาท รวมเป็นเงินทั้งสิ้น ๑๐,๖๐๐ บาท (หนึ่งหมื่นหกร้อยบาทถ้วน) จากเงินนอกงบประมาณ ประเภทเงินบำรุงโรงพยาบาลสิรินธร ประจำปีงบประมาณ พ.ศ. ๒๕๕๙ การฝึกอบรม ประชุม สัมมนา ดูงาน ปฏิบัติการวิจัย ในประเทศ ระยะเวลาไม่เกิน ๙๐ วัน จำนวน ๖๕๔,๓๐๐ บาท ขณะนี้ใช้ไปแล้ว ๑๕,๔๐๐ บาท มียอดคงเหลือ ๖๓๘,๙๐๐ บาท ทั้งนี้ ได้ตรวจสอบแล้วว่าผู้เข้ารับการอบรมดังกล่าว ไม่เข้าซ้อนกับการฝึกอบรม ประชุม สัมมนา ดูงาน และหลักสูตรอื่นในช่วงเวลาเดียวกัน พร้อมนี้ได้แนบสำเนาหนังสือที่เกี่ยวข้องมาเพื่อประกอบการพิจารณาด้วยแล้ว

จึงเรียนมาเพื่อโปรดพิจารณาอนุมัติ อำนาจการอนุมัติใช้เงินบำรุงโรงพยาบาลเป็นของ ผู้อำนวยการโรงพยาบาลสิรินธร ตามระเบียบกรุงเทพมหานคร ว่าด้วยเงินบำรุงโรงพยาบาล พ.ศ.๒๕๕๕ ข้อ ๕ ข้อ ๗ วรรคท้าย และระเบียบกรุงเทพมหานครว่าด้วยการรับเงิน การเบิกจ่ายเงิน ฯลฯ พ.ศ.๒๕๕๕ ข้อ ๓๓ วรรค ๒ ประกอบกับข้อบัญญัติกรุงเทพมหานคร เรื่อง การพัสดุ พ.ศ.๒๕๓๘ และแก้ไขเพิ่มเติม (ฉบับที่ ๔) พ.ศ.๒๕๕๓ ข้อ ๖๐(๒)

(นางสาวกิตยา พินิตภูวดล)

พยาบาลวิชาชีพชำนาญการพิเศษ

รักษาการในตำแหน่งหัวหน้าฝ่ายวิชาการและแผนงาน

อนุมัติ

(นางสาวสุภาพร กรลักษณ์)

ผู้อำนวยการโรงพยาบาลสิรินธร

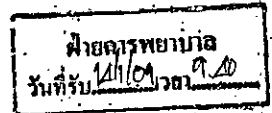

ศูนย์วิจัยและพัฒนาอุปกรณ์ชีวการแพทย์
สถาบันชีววิทยาศาสตร์โมเลกุล มหาวิทยาลัยมหิดล
ตำบลศาลายา อำเภอพุทธมณฑล จังหวัดนครปฐม 73170

ที่ ศ6.0517.222/ว.001
วันที่ 6 มกราคม 2559

เรื่อง ขอเชิญเข้าร่วมอบรมสัมมนาวิชาการ เรื่อง “การใช้และการดูแลเครื่องมือแพทย์ในหอผู้ป่วยวิกฤติสำหรับ
พยาบาล” รุ่นที่ 33 และ 34.

เรียน ผู้อำนวยการโรงพยาบาลสิรินธร
(ผ่านหัวหน้าแผนกการพยาบาล /ICU/RCU/CCU/NICU)

สิ่งที่ส่งมาด้วย ระเบียบการจัดอบรมสัมมนาวิชาการฯ พร้อมใบสมัคร จำนวน 1 ชุด

ด้วยศูนย์วิจัยและพัฒนาอุปกรณ์ชีวการแพทย์ สถาบันชีววิทยาศาสตร์โมเลกุล มหาวิทยาลัยมหิดล ร่วมกับ
ฝ่ายการพยาบาล โรงพยาบาลศิริราช ดำเนินการจัดอบรมสัมมนาวิชาการ เรื่อง “การใช้และการดูแลเครื่องมือแพทย์
ในหอผู้ป่วยวิกฤติสำหรับพยาบาล” รุ่นที่ 33 ระหว่างวันที่ 23 พฤษภาคม - 3 มิถุนายน 2559 และรุ่นที่ 34
ระหว่างวันที่ 10 - 21 ตุลาคม 2559 ณ ห้องประชุมศาสตราจารย์เกียรติคุณ สิรินทร์ พิบูลนิยม อาคารสถาบันชีว-
วิทยาศาสตร์โมเลกุล มหาวิทยาลัยมหิดล ศาลายา สำหรับพยาบาลที่ปฏิบัติการในหอผู้ป่วยหนักและหอผู้ป่วยภาวะ
วิกฤติ ทั้งนี้เพื่อเพิ่มประสิทธิภาพการบริหารจัดการและการปฏิบัติการของบุคลากร ในการนี้ทางศูนย์ฯ ขอความ
อนุเคราะห์ทางหน่วยงานท่านประชาสัมพันธ์ให้ผู้สนใจได้ทราบการจัดอบรมดังกล่าวและหากประสงค์จะเข้าร่วมการ
อบรมฯ กรุณากรอกใบสมัครส่งกลับมาศูนย์ฯ โดยทางโทรสารหมายเลข 02-441-0193 หรือโดยทางไปรษณีย์ หรือ
โดยทาง E-mail: pimolpatra.bun@mahidol.ac.th/ chaaim.pha@mahidol.ac.th โทรสารหมายเลข 02-441-0193
สำหรับค่าลงทะเบียนการเข้าอบรมฯ ท่านละ 5,300.-บาท (ห้าพันสามร้อยบาทถ้วน) และสามารถเบิกจ่ายค่าใช้จ่ายต่าง
ได้ตามระเบียบกระทรวงการคลัง โดยสามารถชำระค่าลงทะเบียนด้วยวิธีการโอนเงินเข้าบัญชี “โครงการวิจัยและพัฒนา
อุปกรณ์ชีวการแพทย์ มหาวิทยาลัยมหิดล” เลขที่บัญชี 333-2-27450-1 ประเภทออมทรัพย์ ธนาคารไทยพาณิชย์
จำกัด (มหาชน) สาขามหาวิทยาลัยมหิดล-หากมีข้อสงสัยติดต่อสอบถามข้อมูลเพิ่มเติมได้ที่-คุณพิมพ์ดีด บรรลือโชคชัย
หรือคุณชะเอม ไพเราะ เบอร์โทรศัพท์ 02-441-9350, 02-441-9742, 085-197-1184 และโทรสารหมายเลข
02-441-0193

จึงเรียนมาเพื่อทราบและโปรดอนุเคราะห์ประชาสัมพันธ์การจัดอบรมดังกล่าวไปยังแผนกที่เกี่ยวข้องทราบ
ต่อไปด้วย จักเป็นพระคุณยิ่ง

ขอแสดงความนับถือ

Cognat Vithanant

(ผู้ช่วยศาสตราจารย์ยงยุทธ ขจรปรีदानนท์)
หัวหน้าศูนย์วิจัยและพัฒนาอุปกรณ์ชีวการแพทย์

*ICU
ของศ.หญิงพิมาน
สโ. อิมพัลส์*

โทร.02-441-9350, 02-441-9742 /โทรสาร 02-441-0193

URL : <http://medequip.st.mahidol.ac.th>

E-mail: pimolpatra.bun@mahidol.ac.th หรือ chaaim.pha@mahidol.ac.th

นางริษา ฉันทแดนสุวรรณ
รักษาการหัวหน้าพยาบาล
โรงพยาบาลสิรินธร

Line ID: yodoyutfr1aj

พิมพ์ดีด

๐๕ มิ.ค. ๒๕๕๙



แบบฟอร์มการลงทะเบียนเข้าร่วมอบรมสัมมนาวิชาการ

เรื่อง "การใช้และการดูแลเครื่องมือแพทย์ในหอผู้ป่วยวิกฤติสำหรับพยาบาล" รุ่นที่ 33 และ 34
ศูนย์วิจัยและพัฒนาอุปกรณ์ชีวการแพทย์ สถาบันชีววิทยาศาสตร์โมเลกุล มหาวิทยาลัยมหิดล
ร่วมกับ ฝ่ายการพยาบาล โรงพยาบาลศิริราช ประจำปี 2559

ณ ห้องประชุมศาสตราจารย์เกียรติคุณ สิรินทร์ พิบูลนิยม สถาบันชีววิทยาศาสตร์โมเลกุล มหาวิทยาลัยมหิดล ศาลายา

คำชี้แจง : โปรดกรอรายละเอียดต่าง ๆ ให้สมบูรณ์และชัดเจนเพื่อประโยชน์ของตัวท่านเอง

1. ชื่อ (นาย,นาง,นางสาว).....นามสกุล.....
 สถานที่ทำงานปัจจุบัน แผนก.....โรงพยาบาล.....
 ตั้งอยู่เลขที่.....ตำบล.....อำเภอ.....
 จังหวัด.....รหัสไปรษณีย์.....โทรศัพท์.....
 โทรสาร.....โทรศัพท์มือถือ.....E-mail.....

☞ เลขที่ใบอนุญาตประกอบวิชาชีพ (10 หลัก)

☞ เลขที่สมาชิกสภาการพยาบาล (ถ้ามี)

2. ลักษณะอาชีพผู้สมัคร พยาบาลปฏิบัติงานหรือเกี่ยวข้องในหอผู้ป่วยหนักและหอผู้ป่วยภาวะวิกฤติ
 พยาบาลที่กำลังจะเข้ามาปฏิบัติงานหรือเกี่ยวข้องในหอผู้ป่วยหนักและหอผู้ป่วยภาวะวิกฤติ

3. อัตราค่าลงทะเบียนท่านละ 5,300.- บาท (ห้าพันสามร้อยบาทถ้วน) / ไม่รวมอาหารกลางวัน

4. การลงทะเบียนเข้าร่วมประชุม :- รุ่นที่ 33 ระหว่างวันที่ 23 พฤษภาคม - 3 มิถุนายน 2559
 รุ่นที่ 34 ระหว่างวันที่ 10 - 21 ตุลาคม 2559

📁 พร้อมกันนี้ได้ส่งเงิน ค่าลงทะเบียน จำนวนเงิน.....บาท (.....)

📁 โดยจ่ายเป็น :- เงินสด โอนเงินเข้าบัญชี

☞ โอนเงินเข้าบัญชี "โครงการวิจัยและพัฒนาอุปกรณ์ชีวการแพทย์ มหาวิทยาลัยมหิดล"

ธนาคารไทยพาณิชย์ จำกัด (มหาชน) บัญชีออมทรัพย์ สาขามหาวิทยาลัยมหิดล/เลขที่บัญชี 333-2-27450-1

หมายเหตุ : กรณีโอนเงินเข้าบัญชีกรุณาส่งหลักฐานการโอนเงินพร้อมเขียนชื่อ-นามสกุลของผู้สมัครและส่งมายังศูนย์ฯด้วย

☑ ที่อยู่สำหรับส่งเอกสารการรับสมัคร : ศูนย์วิจัยและพัฒนาอุปกรณ์ชีวการแพทย์ มหาวิทยาลัยมหิดล

ตำบลศาลายา อำเภอพุทธมณฑล จังหวัดนครปฐม 73170

☎ 02-441-9350, 02-441-9742, 085-197-1184

โทรสาร 02-441-0193

E-mail : pimolpatra.bun@mahidol.ac.th และ chaaim.pha@mahidol.ac.th

5. การจองห้องพัก (ผู้ใดประสงค์จะจองห้องพักกรุณาติดต่อเองโดยตรง) ดังรายละเอียดคือ

- ☞ ห้องพักสถาบันชีววิทยาศาสตร์โมเลกุล (คุณสาว) ☎ 086-528-7668, 02-441-9003 ต่อ 1112, 1476
 ☞ โรงแรมศาลายาวิลเลี่ยน ☎ 02-441-0568-9
 ☞ The Time 24 (คุณตา) ☎ 088-194-2424 / 088-194-1414 / 02-441-4290-92
 ☞ Bundit Home (คุณนุช) ☎ 085-626-6451 / 02-444-6600
 ☞ เอ็ม.ยู.เพลส ☎ 02-482*2301-5

ลงชื่อ.....ผู้สมัคร

(.....)

วันที่สมัคร.....



ศูนย์วิจัยและพัฒนาอุปกรณ์ชีวการแพทย์ สถาบันชีววิทยาศาสตร์โมเลกุล มหาวิทยาลัยมหิดล
ระเบียบการจัดอบรมสัมมนาวิชาการ

เรื่อง การใช้และการดูแลเครื่องมือแพทย์ในหอผู้ป่วยวิกฤติสำหรับพยาบาล รุ่นที่ 33-34

1. ผู้รับผิดชอบ

๘ ศูนย์วิจัยและพัฒนาอุปกรณ์ชีวการแพทย์ สถาบันชีววิทยาศาสตร์โมเลกุล มหาวิทยาลัยมหิดล
ร่วมกับ ฝ่ายการพยาบาล โรงพยาบาลศิริราช
โทร. 02-441-9003 ต่อ 1607-1608, และ 02-441-9350, 02-441-9742
โทรสาร 02-441-0193

2. หลักการและเหตุผล

ในสภาพการณ์ปัจจุบันนี้เครื่องมือแพทย์เป็นอุปกรณ์ที่มีความสำคัญและจำเป็นอย่างยิ่งต่อการตรวจวินิจฉัยโรค การบำบัดรักษา ตลอดจนการช่วยชีวิตผู้ป่วย โดยหลักการและหลักการปฏิบัติสามารถใช้เครื่องมือแพทย์ได้ก็คือ แพทย์ พยาบาลและผู้เกี่ยวข้องที่ได้รับการอบรมอย่างดีให้มีความชำนาญในการใช้เครื่องมือแพทย์แต่ละชนิด

เครื่องมือแพทย์สำหรับผู้ป่วยภาวะวิกฤติ จึงนับได้ว่าเป็นมีความสำคัญและจำเป็นอย่างยิ่งตามที่กล่าวมาแล้วข้างต้น เนื่องจากเป็นอุปกรณ์ที่ใช้สำหรับช่วยชีวิตผู้ป่วยที่มีอาการของพยาธิสภาพรุนแรงเฉียบพลันซับซ้อนหรือสภาวะการที่ช่วยตัวเองไม่ได้ ดังนั้นอุปกรณ์การแพทย์สำหรับผู้ป่วยภาวะวิกฤติและบุคลากรผู้ปฏิบัติงาน จึงเข้ามามีบทบาทสำคัญในการช่วยชีวิตผู้ป่วยอย่างทันที่และเหมาะสม

การจัดอบรมในครั้งนี้มีจุดมุ่งหมายในเชิงวิเคราะห์และปฏิบัติการ เพื่อเพิ่มประสิทธิภาพการบริหารจัดการของอุปกรณ์การแพทย์ ให้มีความพร้อมใช้งาน และบุคลากรผู้ใช้เครื่องโดยเฉพาะพยาบาลสามารถแก้ปัญหาเฉพาะหน้าที่ ซึ่งอาจเกิดขึ้นได้ในขณะปฏิบัติหน้าที่ในลักษณะต่างๆ กันด้วยความมั่นใจและมีความปลอดภัยสูงสุด

3. วัตถุประสงค์

1. เพิ่มความมั่นใจและขีดความสามารถของบุคลากรผู้ใช้เครื่อง
2. ให้มีความเข้าใจหลักการทำงาน, การใช้งาน ตลอดจนการบำรุงรักษาเครื่องมืออย่างถูกวิธีมากยิ่งขึ้น
3. ให้มีความสามารถแก้ปัญหาเฉพาะหน้าที่เกิดขึ้นในด้านการใช้งานของเครื่องมือช่วยชีวิตได้อย่างรวดเร็วและถูกต้อง พร้อมทั้งการวางแผนบริหารจัดการเครื่องมืออย่างมีประสิทธิภาพต่อไป
4. ช่วยลดอัตราเสี่ยงจากการใช้งานอุปกรณ์ทั้งต่อบุคลากรและตัวผู้ป่วยเอง
5. สามารถวิเคราะห์หลักการและเหตุผลในการจัดหาอุปกรณ์การแพทย์เพื่อใช้งานได้อย่างคุ้มค่าและตรงตามเป้าหมายการใช้งานมากที่สุด
6. บุคลากรได้มีโอกาสหาประสบการณ์ใหม่จากการพบปะแลกเปลี่ยนประสบการณ์ซึ่งกันและกัน

4. วิธีจัดการประชุม

บรรยาย, นำเสนออภิปรายกลุ่ม, สอนแสดง, ตั้งสมมติฐานเหตุการณ์

5. อัตราค่าลงทะเบียน

ท่านละ 5,300.- บาท (ห้าพันสามร้อยบาทถ้วน) / อาหารว่าง 2 มื้อต่อวันตลอดหลักสูตร / ไม่รวมอาหารกลางวัน

6. ที่อยู่ที่สามารถติดต่อ-และส่งเอกสารได้ :-

๘ ศูนย์วิจัยและพัฒนาอุปกรณ์ชีวการแพทย์ มหาวิทยาลัยมหิดล ตำบลศาลายา อำเภอพุทธมณฑล จังหวัดนครปฐม 73170
โทร. 02-441-9350, 02-441-9742, 085-197-1184 / โทรสาร 02-441-0193

7. การสะสมหน่วยคะแนน : รันละ 50 หน่วยคะแนน

8. วัน-เวลา และสถานที่ของการจัดประชุม

๙ รันที่ 33 ระหว่างวันที่ 23 พฤษภาคม - 3 มิถุนายน 2559

๙ รันที่ 34 ระหว่างวันที่ 10 - 21 ตุลาคม 2559

๙ ห้องประชุมศาสตราจารย์เกียรติคุณ สิริินทร์ พิบูลนิยม อาคารสถาบันชีววิทยาศาสตร์โมเลกุล มหาวิทยาลัยมหิดล
ตำบลศาลายา อำเภอพุทธมณฑล จังหวัดนครปฐม 73170

9. วิธีการลงทะเบียน

๙ สามารถทำได้โดยการโอนเงินเข้าบัญชี "โครงการวิจัยและพัฒนาอุปกรณ์ชีวการแพทย์ มหาวิทยาลัยมหิดล"
ธนาคารไทยพาณิชย์ จำกัด (มหาชน) สาขามหาวิทยาลัยมหิดล ประเภทออมทรัพย์ เลขที่บัญชี 333-2-27450-1
*** หมายเหตุ กรุณาส่งสำเนาใบนำฝากการโอนเงินเข้าบัญชี ส่งแนบมาพร้อมใบสมัครเพื่อเป็นหลักฐาน

10. ผลที่คาดว่าจะได้รับ

- ให้ผู้เข้าร่วมอบรมได้มีโอกาสศึกษาและทำความรู้จักกับเครื่องมือแพทย์ที่จำเป็นในการช่วยชีวิตผู้ป่วยภาวะวิกฤติ
ในเชิงของการทำงาน, ประสิทธิภาพที่เที่ยงตรง และการบำรุงรักษาที่ถูกต้องตามหลักการ
- ให้ผู้เข้าร่วมอบรมสามารถแสดงความคิดเห็นและข้อสงสัยต่างๆในการใช้เครื่อง ตลอดจนปัญหาอื่นๆ เพื่อค้นหา
วิธีแก้ไขที่ถูกต้อง
- ให้เกิดแนวคิดสร้างสรรค์เชิงวิเคราะห์ ในการแก้ปัญหาเฉพาะหน้าที่เกิดขึ้นระหว่างการใช้เครื่องหรือก่อน-หลัง
การใช้เครื่อง
- เพื่อให้บุคลากรทางการแพทย์ที่เป็นผู้ใช้เครื่องมือ ได้มีโอกาสพบปะแลกเปลี่ยนประสบการณ์ในการทำงาน ตลอดจน
วิธีการที่นำมาใช้ในสภาวะต่างๆ กัน

11. ผู้เข้าร่วมสัมมนา

ประมาณ 150 คน เป็นพยาบาลที่ปฏิบัติงานในหอผู้ป่วยหนักและหอผู้ป่วยภาวะวิกฤติ

ติดต่อสอบถามข้อมูลเพิ่มเติมได้ที่ : คุณพิมพ์ดีด บรรลือโชคชัย หรือ คุณชะเอม ไพเราะ
โทร. 02-441-9350, 02-441-9742, 085-197-1184, / โทรสาร 02-441-0193
E-mail : pimolpatra.bun@mahidol.ac.th และ chaaim.pha@mahidol.ac.th
Webpage : http://medequip.st.mahidol.ac.th



สถาบันชีววิทยาศาสตร์โมเลกุล
 เลขที่ 4490
 วันที่ 9.5.58
 เวลา 14.14 น.

งานบริการวิชาการ
 รับเลขที่ 504
 วันที่ 9-12-58
 เวลา 16:00

ศูนย์วิจัยและพัฒนาอุปกรณ์ชีวการแพทย์
 สถาบันชีววิทยาศาสตร์โมเลกุล มหาวิทยาลัยมหิดล

ตำบลศาลายา อำเภอพุทธมณฑล จังหวัดนครปฐม 73170

โทร. 02-441-9350, 02-441-9742 / โทรสาร 02-441-0193

ที่ ศ6.0517.222/ 019

วันที่ 9 ธันวาคม 2558

เรื่อง ขออนุมัติจัดอบรมสัมมนาวิชาการ เรื่อง "การใช้และการดูแลเครื่องมือแพทย์ในหอผู้ป่วยวิกฤติสำหรับพยาบาล"
 รุ่นที่ 33 และ รุ่นที่ 34

เรียน ผู้อำนวยการสถาบันชีววิทยาศาสตร์โมเลกุล มหาวิทยาลัยมหิดล

ด้วยทางศูนย์วิจัยและพัฒนาอุปกรณ์ชีวการแพทย์ สถาบันชีววิทยาศาสตร์โมเลกุล มหาวิทยาลัยมหิดล ร่วมกับ ฝ่ายการพยาบาล โรงพยาบาลศิริราช จะดำเนินการจัดอบรมสัมมนาวิชาการ เรื่อง "การใช้และการดูแลเครื่องมือแพทย์ในหอผู้ป่วยวิกฤติสำหรับพยาบาล"

๙ รุ่นที่ 33 ระหว่างวันที่ 23 พฤษภาคม - 3 มิถุนายน 2559

๙ รุ่นที่ 34 ระหว่างวันที่ 10 - 21 ตุลาคม 2559

ณ ห้องประชุมศาสตราจารย์เกียรติคุณ สิริินทร์ พิบูลนิยม สถาบันชีววิทยาศาสตร์โมเลกุล มหาวิทยาลัยมหิดล ตำบลศาลายา อำเภอพุทธมณฑล จังหวัดนครปฐม แก่พยาบาลที่ปฏิบัติการในหอผู้ป่วยหนักและหอผู้ป่วยภาวะวิกฤติ ทั้งนี้เพื่อเพิ่มประสิทธิภาพการบริหารจัดการและการปฏิบัติการของบุคลากร ในการจัดอบรมสัมมนาวิชาการผู้เข้ารับการอบรมฯ จะต้องเสียค่าใช้จ่ายในการลงทะเบียนท่านละ 5,300.-บาท (ห้าพันสามร้อยบาทถ้วน) โดยมีผู้เข้าอบรมจำนวนประมาณ 150 คนต่อรุ่น ตามรายละเอียดโครงการแนบมาพร้อมนี้

ทางศูนย์ฯ ใคร่ขออนุมัติจัดอบรมสัมมนาวิชาการดังกล่าวพร้อมทั้งให้ข้าราชการและพนักงานรัฐวิสาหกิจสามารถเข้าร่วมการอบรมครั้งนี้ โดยไม่ถือเป็นวันลาและมีสิทธิเบิกค่าลงทะเบียนและค่าใช้จ่ายต่างๆ จากต้นสังกัดได้ หลังจากได้รับอนุมัติจากผู้บังคับบัญชาแล้ว

จึงเรียนมาเพื่อโปรดพิจารณาอนุมัติการจัดอบรมสัมมนาวิชาการครั้งนี้ด้วย จักเป็นพระคุณยิ่ง

๑๐. ศาสตราจารย์ ดร. ชัยพร

เพื่อโปรดทราบ
 เพื่อโปรดพิจารณา

ส่งไปทบทวน
 ส่งไปแจ้ง

อ. ชัยพร

(ผู้ช่วยศาสตราจารย์ ชัยพร ปรัดานนท์)

หัวหน้าศูนย์วิจัยและพัฒนาอุปกรณ์ชีวการแพทย์

16/12/58
 ๙๕๑.๕๘

อ. ชัยพร



การจัดอบรมสัมมนาวิชาการ หลักสูตร 2 สัปดาห์ (ปรับปรุง ปี พ.ศ. 2559)
ระหว่างวันที่ 23 พฤษภาคม - 3 มิถุนายน 2559
เรื่อง การใช้และการดูแลเครื่องมือแพทย์ในหอผู้ป่วยวิกฤตสำหรับพยาบาล รุ่นที่ 33

ศูนย์วิจัยและพัฒนาอุปกรณ์การแพทย์ สถาบันวิจัยวิทยาศาสตร์และเทคโนโลยี มหาวิทยาลัยมหิดล ร่วมกับ ฝ่ายการพยาบาล โรงพยาบาลศิริราช

TIME DATE	9.00-10.00 น.	10.00-11.00 น.	11.00-12.00 น.	12.00-13.00 น.	13.00-14.00 น.	14.00 - 15.00 น.	15.00 - 16.00 น.
วันจันทร์ที่ 23 พ.ศ. 59	พิธีการเปิด อบรมสัมมนา (ผู้อำนวยการสถาบัน)	การจัดระบบงานในไอซียู (ผ.ส.สมศรี ดาวฉาย)	ความปลอดภัยและ การใช้อุปกรณ์บำบัด ด้วยก๊าซ (ผ.ศ.ไชยวัฒน์ อภัยวงศ์)		13.00-14.00 น.	14.00 - 15.00 น.	15.00 - 16.00 น.
วันอังคารที่ 24 พ.ศ. 59		สรีรวิทยาของระบบไหลเวียนเลือด (ผ.ศ.สมศรี ดาวฉาย)			หลักการบำรุงรักษาเครื่องมือแพทย์ (ผ.ศ.ไชยวัฒน์ อภัยวงศ์)	ความปลอดภัยของโรงพยาบาลและไอซียู (ผ.ศ.ยงยุทธ ชงคปริदानนท์)	ความปลอดภัยทางไฟฟ้าทางการแพทย์ (อ.ระเณม โพธิ์ระ)
วันพุธที่ 25 พ.ศ. 59		การวิเคราะห์ข้อผิดพลาดรับพยาบาล (ผ.ศ.สมศรี ดาวฉาย)			หลักการของเครื่องวัด คลื่นไฟฟ้าหัวใจ (อ.วัชร ทรัพย์าค)	แบตเตอรี่และอุปกรณ์สำรองไฟสำหรับ เครื่องมือแพทย์ (อ.กุศล เพ็ชรทรัพย์)	
วันพฤหัสบดีที่ 26 พ.ศ. 59	หลักการของเครื่องปั๊มบริลเลเตอร์ (อ.พิเชษฐ พงศ์ภักดิ์)	เครื่องวัดความเข้มข้นของก๊าซ คาร์บอนไดออกไซด์และเครื่องวัดเปอร์เซ็นต์ ความอิ่มตัวของออกซิเจนในเลือด (ผ.ศ.ดร.อาทร สรรพพานิช)			หลักการของเครื่องควบคุม จังหวะอัตราหัวใจ (อ.พิเชษฐ พงศ์ภักดิ์)	หลักการของเครื่องควบคุม การให้สารละลายยาอัตโนมัติ (ผ.ศ.สุเมธี ฉันทกุล)	
วันศุกร์ที่ 27 พ.ศ. 59	สรีรวิทยาของระบบหายใจ (ผ.ศ.สมศรี ดาวฉาย)	หลักการช่วยการหายใจอัตโนมัติ (ผ.ศ.สมศรี ดาวฉาย)			Clinical application of ECG recorder (อ.ยี่สุ่น ช้อยพานิชย์)	Clinical application of noninvasive monitoring (อ.ยี่สุ่น ช้อยพานิชย์)	Clinical application of defibrillator (อ.ยี่สุ่น ช้อยพานิชย์)
วันจันทร์ที่ 30 พ.ศ. 59	หลักการของเครื่องช่วยหายใจอัตโนมัติ (ผ.ศ.ดร.อาทร สรรพพานิช)	เครื่องช่วยหายใจที่ใช้กับ เด็กและทารก (ผ.ศ.ไชยวัฒน์ อภัยวงศ์)			Clinical application of cardiac pacemaker (อ.ยศวรรณ โพธิ์ณศิริผล)	Clinical application of invasive monitoring (อ.ยศวรรณ โพธิ์ณศิริผล)	หลักการและการใช้ เครื่องช่วยหายใจความสูง (ผ.ศ.นพ.กวีวรรณ ลิ้มประยูร)
วันอังคารที่ 31 พ.ศ. 59	ความผิดปกติของอิเล็กโทรไลต์ในหลอดเลือด (ผ.ศ.นพ.กัณธร ดันดีวิทยวัฒน์)	หลักการและการใช้ทาง เครื่องช่วยหายใจเบิรด์ (ผ.ศ.ไชยวัฒน์ อภัยวงศ์)			การวิเคราะห์ปริมาณก๊าซในเลือดสำหรับผู้ป่วยภาวะวิกฤต (ผ.ศ.นพ.พงศศิธา วิจิตรเวชไพศาล)		
วันพุธที่ 1 มิ.ย. 59		การดูแลและบำรุงรักษาเครื่องช่วยหายใจ (ผ.ศ.ดร.อาทร สรรพพานิช และคณะ)				การดูแลและบำรุงรักษาเครื่องช่วยหายใจ (ผ.ศ.ดร.อาทร สรรพพานิช และคณะ)	
วันพฤหัสบดีที่ 2 มิ.ย. 59		การตั้งค่าเครื่องช่วยหายใจและการอ่านรูปกราฟที่เกิดขึ้นขณะช่วยหายใจ (ผ.ศ.นพ.ธินิต วัลลภบุตร)				การใช้งานเครื่องช่วยหายใจ การเข้าเครื่องและภาวะแทรกซ้อนของผู้ป่วยในไอซียู (ผ.ศ.นพ.กัณธร ดันดีวิทยวัฒน์ / อ.ไพรัชย์ กองโสม)	
วันศุกร์ที่ 3 มิ.ย. 59	หลักการจัดหาและการ บริหารศูนย์รวมเครื่องมือ แพทย์ในโรงพยาบาล (อ.กุลธนาภา ห่องแผ้ว)	การประยุกต์ & การนำมา ใช้ทางหลังผ่านกการอบรม (อ.สิริรัตน์ สิทธิมงคล)	การประเมินผล			ภาคกิจกรรม	ปิดการอบรม (ผ.ศ.สถาบัน)

สรุปเนื้อหา

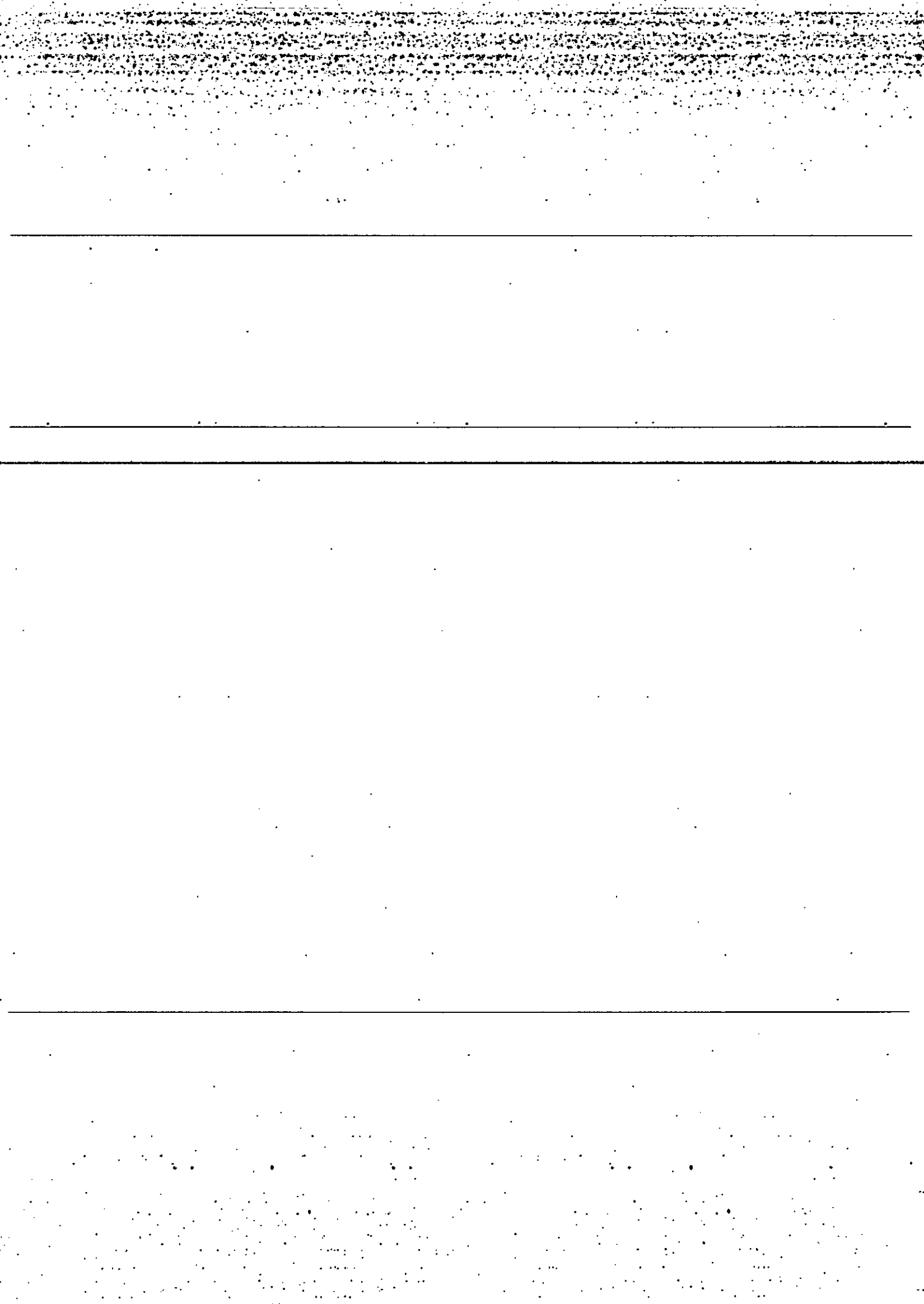



การจัดอบรมสัมมนาวิชาการ หลักสูตร 2 สัปดาห์ (ปรับปรุง ปี พ.ศ. 2559
ระหว่างวันที่ 10 - 21 ตุลาคม 2559

เรื่อง การใช้และการดูแลเครื่องมือแพทย์ในหอผู้ป่วยวิกฤตสำหรับพยาบาล รุ่นที่ 34

ศูนย์วิจัยและพัฒนาอุปกรณ์ชีวการแพทย์ สถาบันชีววิทยาศาสตร์โมเลกุล มหาวิทยาลัยมหิดล ร่วมกับ ฝ่ายการพยาบาล โรงพยาบาลศิริราช

DATE	TIME	10.00-11.00 น.	11.00-12.00 น.	12.00-13.00 น.	13.00-14.00 น.	14.00 - 15.00 น.	15.00 - 16.00 น.
วันจันทร์ที่ 10 ต.ค. 59	พิธีการเปิด อบรมสัมมนา (ผู้อำนวยการสถาบัน)	การจัดระบบงานในไอซียู (ผศ.สมศรี ดาวฉาย)	ความปลอดภัยและ การใช้อุปกรณ์บำบัด ด้วยก๊าซ (ผศ.ไชยณพัฒน์ อภัยวงศ์)				
วันอังคารที่ 11 ต.ค. 59		สรีรวิทยาของระบบไหลเวียนเลือด (ผศ.สมศรี ดาวฉาย)					
วันพุธที่ 12 ต.ค. 59		การวิเคราะห์ข้อชี้ข้อสำหรับพยาบาล (ผศ.สมศรี ดาวฉาย)					
วันพฤหัสบดีที่ 13 ต.ค. 59		หลักการของเครื่องซีพีบีแอลเตอร์ (อ.พิเชษฐ พงศภักดิ์)	เครื่องวัดความเข้มข้นของก๊าซ คาร์บอนไดออกไซด์และเครื่องวัดเปอร์เซ็นต์ ความอิ่มตัวของออกซิเจนในเลือด (ผศ.ดร.อาทร สรรพาทิเช)				
วันศุกร์ที่ 14 ต.ค. 59		สรีรวิทยาของระบบหายใจ (ผศ.สมศรี ดาวฉาย)	หลักการช่วยการหายใจอัตโนมัติ (ผศ.สมศรี ดาวฉาย)				
วันจันทร์ที่ 17 ต.ค. 59		หลักการของเครื่องช่วยหายใจอัตโนมัติ (ผศ.ดร.อาทร สรรพาทิเช)	เครื่องช่วยหายใจที่ใช้กับ เด็กและทารก (ผศ.ไชยณพัฒน์ อภัยวงศ์)				
วันอังคารที่ 18 ต.ค. 59		ความผิดปกติของอิเล็กโทรไลต์ในหอผู้ป่วย (ผศ.นพ.กัศกร ตันติวิทย์พันธ์)	หลักการและการใช้งาน เครื่องช่วยหายใจเปิร์ต (ผศ.ไชยณพัฒน์ อภัยวงศ์)				
วันพุธที่ 19 ต.ค. 59		การดูแลและบำรุงรักษาเครื่องช่วยหายใจ (ผศ.ดร.อาทร สรรพาทิเช และคณะ)					
วันพฤหัสบดีที่ 20 ต.ค. 59		การตั้งค่าเครื่องช่วยหายใจและการอ่านรูปร่างกราฟที่เกิดขึ้นขณะช่วยหายใจ (ผศ.เพ็ญรัตน์ วิจิตรบุตร)					
วันศุกร์ที่ 21 ต.ค. 59		หลักการจัดการและการ บริหารศูนย์รวมเครื่องมือ แพทย์ในโรงพยาบาล (อ.กุลฉญาภา ส่องแก้ว)	การประยุกต์ & การนำมา ใช้งานหลังผ่านการอบรมฯ (อ.สิริรัตน์ สิทธิมงคล)				

ศูนย์วิจัยและพัฒนาอุปกรณ์ชีวการแพทย์

มกราคม 2559

การฝึกอบรม ประชุม สัมมนา ศึกษาดูงาน ระยะเวลาไม่เกิน ๙๐ วัน
(กรณีขอเบิกค่าใช้จ่าย)

ชื่อ นางสาวจรรดา หอมหวล

ตำแหน่ง พยาบาลวิชาชีพชำนาญการ

ตำแหน่งเลขที่ รพส. ๒๑๒

สังกัดหน่วยงาน ฝ่ายการพยาบาล โรงพยาบาลสิรินธร

๑. การฝึกอบรม ประชุม สัมมนา ศึกษาดูงาน เรื่อง การใช้และการดูแลเครื่องมือแพทย์ในหอผู้ป่วย
วิกฤติสำหรับพยาบาล

๒. หน้าที่ความรับผิดชอบ ให้การพยาบาลผู้ป่วยที่มีภาวะวิกฤติและมีความซับซ้อนของการเกิดอาการ
และเปลี่ยนแปลงของโรคอย่างรวดเร็ว จำเป็นต้องใช้ความรู้ความสามารถและความเชี่ยวชาญในการพยาบาล
ที่รวดเร็วและทันท่วงทีเพื่อไม่ให้อาการผู้ป่วยทรุดลงหรือเสียชีวิต

๓. เรื่องที่อบรมเกี่ยวข้องข้องกับการปฏิบัติงานอย่างไร

เครื่องมือแพทย์สำหรับผู้ป่วยวิกฤติเป็นอุปกรณ์ที่มีความสำคัญและจำเป็นอย่างยิ่งต่อการตรวจวินิจฉัย
โรค การบำบัดรักษา ตลอดจนการช่วยเหลือชีวิตผู้ป่วยที่มีอาการของพยาธิสภาพรุนแรงเฉียบพลัน ซับซ้อน
หรือมีสภาวะการณ์ที่ช่วยตัวเองไม่ได้ ดังนั้นอุปกรณ์การแพทย์สำหรับผู้ป่วยวิกฤติและบุคลากรผู้ปฏิบัติงาน
จึงเข้ามามีบทบาทสำคัญในการช่วยชีวิตผู้ป่วยอย่างทันท่วงทีและเหมาะสม

๔. ประโยชน์ที่ได้รับจากการอบรมจะนำมาพัฒนาการปฏิบัติงานอย่างไร

๑. เพิ่มความมั่นใจและขีดความสามารถของบุคลากรผู้ใช้เครื่อง
๒. ให้ความเข้าใจหลักการทำงาน การใช้งาน ตลอดจนการบำรุงรักษาเครื่องมืออย่างถูกวิธีมากยิ่งขึ้น
๓. ให้ความสามารถแก้ไขปัญหาเฉพาะหน้าที่เกิดขึ้นในด้านการใช้งานของเครื่องมือช่วยชีวิตได้อย่าง
รวดเร็วและถูกต้อง พร้อมทั้งการวางแผนบริหารจัดการเครื่องมืออย่างมีประสิทธิภาพต่อไป
๔. ช่วยลดอัตราเสี่ยงจากการใช้งานอุปกรณ์ทั้งต่อบุคลากรและตัวผู้ป่วยเอง
๕. สามารถวิเคราะห์หลักการและเหตุผลในการจัดหาอุปกรณ์การแพทย์ เพื่อใช้งานได้อย่างคุ้มค่า และ
ตรงตามเป้าหมายการใช้งานมากที่สุด
๖. บุคลากรได้มีโอกาสหาประสบการณ์ใหม่จากการพบปะแลกเปลี่ยนประสบการณ์ซึ่งกันและกัน

ทั้งนี้ ขอรับรองว่าการอบรม ประชุม สัมมนาและดูงานดังกล่าว ไม่เข้าซ้อนกับการฝึกอบรม ประชุม
สัมมนา ดูงาน และหลักสูตรอื่นในช่วงเวลาเดียวกัน

(ลงชื่อ).....จรรดา หอมหวล

(นางสาวจรรดา หอมหวล)

การฝึกอบรม ประชุม สัมมนา ศึกษาดูงาน ระยะเวลาไม่เกิน ๙๐ วัน
(กรณีขอเบิกค่าใช้จ่าย)

ชื่อ นางสาวภัททกุล จันทร์สวาท

ตำแหน่ง พยาบาลวิชาชีพชำนาญการ

ตำแหน่งเลขที่ รพส. ๒๖๕

สังกัดหน่วยงาน ฝ่ายการพยาบาล โรงพยาบาลสิรินธร

๑. การฝึกอบรม ประชุม สัมมนา ศึกษาดูงาน เรื่อง การใช้และการดูแลเครื่องมือแพทย์ในหอผู้ป่วยวิกฤติสำหรับพยาบาล

๒. หน้าที่ความรับผิดชอบ ให้การพยาบาลผู้ป่วยที่มีภาวะวิกฤติและมีความซับซ้อนของการเกิดอาการและเปลี่ยนแปลงของโรคอย่างรวดเร็ว จำเป็นต้องใช้ความรู้ความสามารถและเชี่ยวชาญในการพยาบาลที่รวดเร็วและทัน่วงที่เพื่อไม่ให้อาการผู้ป่วยทรุดลงหรือเสียชีวิต

๓. เรื่องที่อบรมเกี่ยวข้องกับภารกิจปฏิบัติงานอย่างไร

เครื่องมือแพทย์สำหรับผู้ป่วยวิกฤติเป็นอุปกรณ์ที่มีความสำคัญและจำเป็นอย่างยิ่งต่อการตรวจวินิจฉัยโรค การบำบัดรักษา ตลอดจนการช่วยเหลือชีวิตผู้ป่วยที่มีอาการของพยาธิสภาพรุนแรงเฉียบพลัน ซับซ้อนหรือมีสภาวะการณที่ช่วยตัวเองไม่ได้ ดังนั้นอุปกรณ์การแพทย์สำหรับผู้ป่วยวิกฤติและบุคลากรผู้ปฏิบัติงานจึงเข้ามามีบทบาทสำคัญในการช่วยชีวิตผู้ป่วยอย่างทัน่วงที่และเหมาะสม

๔. ประโยชน์ที่ได้รับจากการอบรมจะนำมาพัฒนาการปฏิบัติงานอย่างไร

- เพิ่มความมั่นใจและขีดความสามารถของบุคลากรผู้ใช้เครื่อง
- ให้มีความเข้าใจหลักการทำงาน การใช้งาน ตลอดจนการบำรุงรักษาเครื่องมืออย่างถูกวิธีมากยิ่งขึ้น
- ให้มีความสามารถแก้ไขปัญหาเฉพาะหน้าที่เกิดขึ้นในด้านการใช้งานของเครื่องมือช่วยชีวิตได้อย่างรวดเร็วและถูกต้อง พร้อมทั้งการวางแผนบริหารจัดการเครื่องมืออย่างมีประสิทธิภาพต่อไป
- ช่วยลดอัตราเสี่ยงจากการใช้งานอุปกรณ์ทั้งต่อบุคลากรและตัวผู้ป่วยเอง
- สามารถวิเคราะห์หลักการและเหตุผลในการจัดหาอุปกรณ์การแพทย์ เพื่อใช้งานได้อย่างคุ้มค่า และตรงตามเป้าหมายการใช้งานมากที่สุด
- บุคลากรได้มีโอกาสหาประสบการณ์ใหม่จากการพบปะแลกเปลี่ยนประสบการณ์ซึ่งกันและกัน

ทั้งนี้ ขอรับรองว่าการอบรม ประชุม สัมมนาและดูงานดังกล่าว ไม่ซ้ำซ้อนกับการฝึกอบรม ประชุม สัมมนา ดูงาน และหลักสูตรอื่นในช่วงเวลาเดียวกัน

(ลงชื่อ).....ภัททกุล จันทร์สวาท.....
(.....ภัททกุล จันทร์สวาท.....)

ประวัติการฝึกอบรม ประชุม สัมมนาฯ ศึกษา ดูงาน
ระยะเวลาไม่เกิน ๙๐ วัน ประจำปีงบประมาณ พ.ศ. ๒๕๕๙

เลขที่ รพส. ๒๑๒
ชื่อ-นามสกุล นางสาวจรรุตา ทอมทวล
ตำแหน่ง พยาบาลวิชาชีพชำนาญการ
สังกัด ฝ่ายการพยาบาล

ตั้งแต่วันที่	ถึงวันที่	รายละเอียด	ค่าใช้จ่าย (บาท)	สถานที่
๒๕ มกราคม ๒๕๕๙	๒๖ มกราคม ๒๕๕๙	ประชุมวิชาการประจำปี ๒๕๕๙ เรื่อง "Infusion Nursing Care : Time to Celebrate"	๓,๐๐๐	โรงแรมมิราเคิล แกรนด์ คอนเวนชั่น กรุงเทพฯ

รวมทั้งสิ้น ๓,๐๐๐ บาท

ประวัติการฝึกอบรม ประชุม สัมมนาฯ ศึกษา ดูงาน
ระยะเวลาไม่เกิน ๙๐ วัน ประจำปีงบประมาณ พ.ศ. ๒๕๕๙

เลขที่ รพส. ๒๖๕
ชื่อ-นามสกุล นางสาวภัทกุล จันทร์สวาท
ตำแหน่งพยาบาลวิชาชีพชำนาญการ
สังกัด ฝ่ายการพยาบาล

ตั้งแต่วันที่	ถึงวันที่	รายละเอียด	ค่าใช้จ่าย (บาท)	สถานที่
		ไม่เคยเข้ารับการฝึกอบรม ประชุม สัมมนาฯ ศึกษา ดูงาน ในปีงบประมาณ ๒๕๕๙		

รวมทั้งสิ้น ๐ บาท



ด่วนที่สุด บันทึกข้อความ

ฝ่ายวิชาการและแผนงาน
วันที่ ๒๘ ต.ค. ๒๕๕๘
ผู้รับ วันที่ ๙. ๒๙

รอง ผอ.ฝ่ายบริหาร
วันที่ ๒๗ ต.ค. ๒๕๕๘

โรงพยาบาลศิรินคร
วันที่ ๒๗/๑๐
วันที่ ๒๕ ต.ค. ๒๕๕๘
เวลา

ส่วนราชการ กองวิชาการ (ฝ่ายพัฒนานุคนศ. โทร. ๐ ๒๒๒๔ ๙๗๑๐ โทรสาร ๐ ๒๒๒๔ ๒๙๖๙)
ที่ กท ๐๖๐๒/๕๘๗๗ วันที่ ๒๐ ตุลาคม ๒๕๕๘

เรื่อง การจัดสรรงบประมาณโครงการส่งข้าราชการไปฝึกอบรม ดูงาน และปฏิบัติงานวิจัย ในประเทศ
ตามแผนพัฒนาบุคลากรประจำปีงบประมาณ พ.ศ. ๒๕๕๙ (เฉพาะกรณีที่มีระยะเวลาไม่เกิน ๙๐ วัน)

เรียน ผู้อำนวยการสำนักงานการแพทย์

ตามหนังสือที่ กท ๐๔๐๑/๔๑๘๓ ลงวันที่ ๑๖ ตุลาคม ๒๕๕๘ สถาบันพัฒนาข้าราชการกรุงเทพมหานคร ได้แจ้งงบประมาณโครงการส่งข้าราชการไปฝึกอบรม ดูงาน และปฏิบัติงานวิจัยในประเทศตามแผนพัฒนาบุคลากรประจำปีงบประมาณ พ.ศ. ๒๕๕๙ (เฉพาะกรณีที่มีระยะเวลาไม่เกิน ๙๐ วัน) ของสำนักงานการแพทย์ ในปีงบประมาณ พ.ศ. ๒๕๕๙ จำนวน ๒,๕๐๐,๐๐๐ บาท (สองล้านบาทถ้วน) ซึ่งสถาบันพัฒนาข้าราชการกรุงเทพมหานคร จะต้องโอนงบประมาณไปยังรายการงบประมาณของส่วนราชการระดับกองต่างๆ โดยตรง เพื่อสะดวกต่อหน่วยงาน และข้าราชการผู้ได้รับอนุมัติในการเบิกจ่าย จึงขอสอบถามว่า ต้องการจัดสรรงบประมาณแต่ละโรงพยาบาลจำนวนเท่าใด ทั้งนี้ หากงบประมาณที่ได้รับไม่เพียงพอต่อการดำเนินการ หน่วยงานสามารถขออนุมัติเพิ่มเติมได้เท่าที่จำเป็นจากงบประมาณโครงการส่งข้าราชการไปฝึกอบรม ดูงาน และปฏิบัติการวิจัย ในประเทศ (ส่วนกลาง) ของสถาบันพัฒนาข้าราชการกรุงเทพมหานคร ในภายหลัง นั้น

ในการนี้กองวิชาการ ได้พิจารณาจัดสรรงบประมาณโครงการส่งข้าราชการไปฝึกอบรม ดูงาน และปฏิบัติงานวิจัยในประเทศตามแผนพัฒนาบุคลากรประจำปีงบประมาณ พ.ศ. ๒๕๕๙ (เฉพาะกรณีที่มีระยะเวลาไม่เกิน ๙๐ วัน) ให้แก่ส่วนราชการเรียบร้อยแล้ว ดังที่แนบมาพร้อมนี้

จึงเรียนมาเพื่อโปรดพิจารณา หากเห็นชอบโปรดลงนามในตารางการจัดสรรเงินงบประมาณของกรุงเทพมหานคร ปีงบประมาณ พ.ศ. ๒๕๕๙ การฝึกอบรม ประชุม สัมมนา ดูงาน ปฏิบัติการวิจัย ในประเทศ ระยะเวลาไม่เกิน ๙๐ วัน หนังสือเรียนผู้อำนวยการสถาบันพัฒนาข้าราชการกรุงเทพมหานคร (ตามแนบ) และลงนามแจ้งผอ. ส่วนราชการในสังกัดเพื่อทราบ และแจ้งผู้เกี่ยวข้องทราบต่อไป

(นายเกรียงไกร ตั้งจิตรมณีศักดิ์ดา)
ผู้อำนวยการกองวิชาการ สำนักงานการแพทย์

ด่วนที่สุด

ที่ กท ๐๖๐๒/๕๘๗๗

เรียน ล.สนพ., ผอ.กว., ผอ.รพท., ผอ.รพต., ผอ.รพจ., ผอ.รพท., ผอ.รพว.,
ผอ.รพล., ผอ.รพร., ผอ.รพส., ผอ.ศบอ. และผอ.รพข.

เพื่อทราบ และแจ้งผู้เกี่ยวข้องทราบต่อไป

(นายสุรินทร์ กุ้เจริญประสิทธิ์)
รองผู้อำนวยการสำนักงานการแพทย์

รักษาการแทนผู้อำนวยการสำนักงานการแพทย์
๒๑ ต.ก. ๒๕๕๘

เงินนอกงบประมาณ ประเภทเงินบำรุงโรงพยาบาล ปีงบประมาณ พ.ศ. ๒๕๕๙
การฝึกอบรม ประชุม สัมมนา คู่มือ ปฏิบัติการวิจัย ในประเทศ ระยะเวลาไม่เกิน ๙๐ วัน

สำนักงานแพทย์ ได้รับอนุมัติการใช้เงินบำรุงโรงพยาบาล จำนวน ๗,๔๖๗,๐๐๐ บาท ซึ่งผ่านความเห็นชอบของคณะกรรมการ ก.ช.ก.

ลำดับที่	ชื่อหน่วยงาน	เงินบำรุงโรงพยาบาล (ตามที่หน่วยงานขอ)
๑	สำนักงานแพทย์ - สำนักงานเลขานุการ - กองวิชาการ - ศูนย์บริการการแพทย์ฉุกเฉินกรุงเทพมหานคร(ศูนย์เอราวัณ)	๑๐๐,๐๐๐
๒	โรงพยาบาลกลาง	๑,๕๐๐,๐๐๐
๓	โรงพยาบาลตากสิน	๑,๘๐๕,๔๐๐
๔	โรงพยาบาลเจริญกรุงประชารักษ์	๑,๘๒๐,๐๐๐
๕	โรงพยาบาลหลวงพ่อทวีศักดิ์ ชุตินธโร อุทิศ	๑๕๗,๘๐๐
๖	โรงพยาบาลเวชการุณย์รัศมี	๖๗๙,๕๐๐
๗	โรงพยาบาลลาดกระบังกรุงเทพมหานคร	๓๐๐,๐๐๐
๘	โรงพยาบาลราชพิพัฒน์	๕๐๐,๐๐๐
๙	โรงพยาบาลสิรินธร	๖๕๙,๓๐๐
๑๐	โรงพยาบาลผู้สูงอายุบางขุนเทียน	๕๐,๐๐๐
	รวมทั้งสิ้น	๗,๔๖๗,๐๐๐